

CALENDARIO ESCOLAR

SEPTIEMBRE 2009						
L	M	M	J	V	S	D
	1	2	3	4	5	6
7	8	9	10	11	12	13
14	15	16	17	18	19	20
21	22	23	24	25	26	27
28	29	30				

NOVIEMBRE 2009						
L	M	M	J	V	S	D
						1
2	3	4	5	6	7	8
9	10	11	12	13	14	15
16	17	18	19	20	21	22
23	24	25	26	27	28	29
30						

ENERO 2010						
L	M	M	J	V	S	D
				1	2	3
4	5	6	7	8	9	10
11	12	13	14	15	16	17
18	19	20	21	22	23	24
25	26	27	28	29	30	31

MARZO 2010						
L	M	M	J	V	S	D
1	2	3	4	5	6	7
8	9	10	11	12	13	14
15	16	17	18	19	20	21
22	23	24	25	26	27	28
29	30	31				

MAYO 2010						
L	M	M	J	V	S	D
					1	2
3	4	5	6	7	8	9
10	11	12	13	14	15	16
17	18	19	20	21	22	23
24	25	26	27	28	29	30
31						

OCTUBRE 2009						
L	M	M	J	V	S	D
			1	2	3	4
5	6	7	8	9	10	11
12	13	14	15	16	17	18
19	20	21	22	23	24	25
26	27	28	29	30	31	

DICIEMBRE 2009						
L	M	M	J	V	S	D
		1	2	3	4	5
6	7	8	9	10	11	12
13	14	15	16	17	18	19
20	21	22	23	24	25	26
27	28	29	30	31		

FEBRERO 2010						
L	M	M	J	V	S	D
1	2	3	4	5	6	7
8	9	10	11	12	13	14
15	16	17	18	19	20	21
22	23	24	25	26	27	28

ABRIL 2010						
L	M	M	J	V	S	D
			1	2	3	4
5	6	7	8	9	10	11
12	13	14	15	16	17	18
19	20	21	22	23	24	25
26	27	28	29	30		

JUNIO 2010						
L	M	M	J	V	S	D
		1	2	3	4	5
6	7	8	9	10	11	12
13	14	15	16	17	18	19
20	21	22	23	24	25	26
27	28	29	30			



Valladolid, septiembre 2009

Nº 147

NUEVO CURSO



Comienza el curso 2009/2010, con la ilusión y compromiso de todos. Es otra oportunidad para que nuestros Alumnos - sus Hijos: niños y adolescentes, ellos y ellas -, crezcan un poco más en conocimientos y madurez personal, bajo la guía de las manos unidas Familia-Colegio.

Con la ilusión de un nuevo viaje - nos decía el Consejero de Educación de la Junta - llevemos anclas en este nuevo periplo educativo; comienzo donde deberán despejarse dos incógnitas: los posibles efectos en las aulas, de la pandemia de la gripe A y la crisis económica.

El curso que arranca supone el desarrollo pleno de la LOE (Ley orgánica 2/2006, de 3 de mayo, de Educación), secundada por las respectivas leyes autonómicas: Ley y leyes, que han de ir definiendo la foto fija de nuestro sistema educativo; y a la par, poder llegar al reiterado acuerdo o pacto nacional entre todos los sectores y entidades implicados en Educación. ¡Ojalá podamos acercarnos en los próximos meses a estar listos para dar ese salto cualitativo que tanto necesitamos todos!

¡Damos la cordial bienvenida a todos los Alumnos y nos deseamos mutuamente un feliz curso escolar 2009/2010!

Alumno difunto



Con gran dolor recibimos la noticia del fallecimiento, después de un accidente de tráfico, del alumno de 4º de la ESO **Sergio del Villar Marcos**, el pasado día 18 de agosto. Pudimos acompañar en su día a sus Padres, Hermano y Familiares, y hoy anunciamos la celebración de una eucaristía en su memoria, en la capilla San Viator:

Jueves próximo, día 17, a las 19 horas. ¡Todos estamos invitados!

Gripe A

Ante la situación sanitaria generada por la aparición de la gripe A, todos hemos de estar precavidos, sin alarmismos ni omisiones necesarias. Conocemos las directrices y recomendaciones de Sanidad y Educación; nos dicen cosas como:

- todo niño o niña debe ir al colegio, salvo que exista sospecha de estar afectado;
- en la actual situación no está recomendado cerrar un centro educativo;
- se informará a los Padres, de la necesidad de vigilar a sus hijos y ante la presencia de algún síntoma de la gripe A (fiebre alta, tos, rinorrea, mialgias,...) permanecerán en su casa y acudirán a los servicios sanitarios;
- la dirección del centro escolar velará por la normal escolarización y adoptará todas las medidas generales de prevención; asimismo, llegado el caso, gestionará los protocolos de actuación precisos.

Cambios en el personal

Con el nuevo curso se ha despedido la profesora Marta Ganso y su puesto lo ocupa **Alberto Bermejo**. Se reincorpora el religioso **José Carlos Gómez**. Y como algunas profesoras siguen aún de baja o están en excedencia especial o reducción de horas; por eso, se hallan entre nosotros temporalmente **Raquel Arranz, Ana I. Sastre y Eva Prados**. ¡Bienvenidos y grata experiencia profesional!

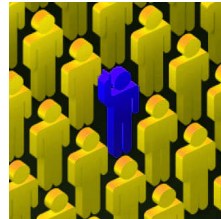

Aprovechamos para felicitar el enlace matrimonial de los profesores **Marta Baticón** y **Patxi Villoria** el próximo sábado ¡ENHORABUENA!

Obras de verano



Una vez más hemos acometido obras y mejoras en el Centro: hemos azulejado y pintado la escalera de infantil así como las aulas y pasillos de los pequeños con vivos colores, dando la bienvenida al bilingüismo, los W.C generales de alumnos, nuevas carteleras, nueva puerta de entrada a la ludoteca, cierres de ventanas en ambos edificios, porterías renovadas y malla de protección de balones, material vario escolar e informático, etc. Que todo sea para un mejor servicio y rendimiento escolar a favor de todo el alumnado. Y ello es posible por la aportación constante y generosa de las Familias. ¡Gracias!

ADMINISTRACIÓN INFORMA (2009/2010)

COSTES DE LOS SERVICIOS QUE OFRECE EL CENTRO, Y MESES EN QUE SE EFECTÚA EL COBRO CORRESPONDIENTE

MES	SERVICIO	COSTE
SEPTIEMBRE	* MATERIAL VARIO (Se incluyen aquí las fotocopias que se entregan como apoyo didáctico de aula; la agenda; las hojas informativas, el coste del trabajo y material de evaluación,...).	23,50 €/año
OCTUBRE	* CUOTA ANUAL DEL A.M.P.A. (se factura por familia). * SEGURO DE ACCIDENTES ESCOLARES (En 3º y 4º ESO el seguro se incrementa en 1,5 € debido a un seguro obligatorio de la Seguridad Social). * EDUCACIÓN INFANTIL: 1ª parte del coste del material escolar que se entrega a los alumnos. * LIBROS (para quienes los han retirado del colegio).	Por determinar... 17,85 €/año 52,50 € Depende de cursos
NOVIEMBRE	* GABINETE PSICOLÓGICO/DEPARTAMENTO. DE ORIENTACIÓN + Educación Infantil y Primaria: 1ª Parte del importe anual (38,30 €) - Por el segundo hermano se factura - El tercer hermano es gratuito. + Educación Secundaria: Total del servicio de orientación.	20,00 € 18,00 € 15,90 €
FEBRERO	* GABINETE PSICOLÓGICO/ DEPARTAMENTO. DE ORIENTACIÓN + Educación Infantil y Primaria: 2ª Parte del importe anual (38,30 €) - Por el segundo hermano se factura - El tercer hermano es gratuito.	18,30 € 17,30 €
MARZO	* EDUCACIÓN INFANTIL: 2ª parte del coste del material escolar que se entrega a los alumnos.	52,50 €
MAYO	* EDUCACIÓN INFANTIL: 3ª parte del coste del material escolar que se entrega a los alumnos.	52,50 €

COMEDOR	Servicio mensual: Se factura cada mes la cantidad de	122,30 €
	Mes suelto	130,00 €
	Vale para un día	8,00 €
MADRUGADORES	Mensual	36,70 €

COLABORACIÓN ECONÓMICA DE LAS FAMILIAS

Para el curso 2009/2010, como consecuencia del IPC resultante con signo negativo, la aportación de la familia de cada Alumno de Educación Infantil, Primaria y Secundaria es de 16,04 €/mes, durante los 10 meses del curso, de septiembre a junio